MERCI René!

INDICATEURS & IMPACTS 2022

ÉCONOMIQUE

Nous concevons et aménageons des espaces de vie et de travail

500K€
CHIFFRE D'AFFAIRES

Merci René est une PASSERELLE, le plus court chemin entre vos ambitions d'aménagement responsable et la réussite de vos projets.

- Interlocuteur unique
- Circulaire
- Responsable
- Avec vous

ENVIRONNEMENTAL

En designer responsable, nous privilégions l'existant

85%
DE RÉEMPLOI ET SURCYCLAGE

SOCIAL

Nous coopérons avec des acteurs locaux de l'économie circulaire

250
PARTENAIRES EN FRANCE

CLIENTS

in'li AL Sud Ouest Groupe ActionLogement · MAIF · Pierre & Vacances · carbone4 · Biscuiterie biologique de Charmande · SACVL La ville équilibrée

Réutiliser

Des engagements forts à l'égard de l'environnement et de toutes les personnes impliquées

8,5 sur 10
de mobilier provenant du réemploi et du surcyclage

280 KM
de distance moyenne parcourue par le mobilier

40 TONNES
de mobilier et de matière réemployés en 2nde vie

CIRCULAIRE

Les pourcentages de réemploi et surcyclage pour les aménagements : **99%** pour un bureau de 177m2 avec Carbone 4 à Lyon, **93%** pour une résidence de 138 logements avec In'LI Sud Ouest, **88%** pour un centre d'appel avec la MAIF.

Des % supérieurs au décret de la loi AGEC (20%) incitant les acheteurs publics à l'achat de réemploi.

LOCALE

40% des partenaires impliqués sont à moins de 100km du projet client.

Nous coopérons avec 250 partenaires en France aux savoir-faire variés pour démultiplier l'impact positif des aménagements d'espaces.

SOCIALE

En moyenne sur nos projets, **40%** des partenaires sont des structures de l'Economie Sociale et Solidaire (E.S.S.).

Le don de mobilier tout comme l'achat de mobilier de réemploi ou surcyclage offrent de nombreuses opportunités de travailler avec des structures de l'E.S.S.

Renaître

Nous mettons en valeur les territoires et les acteurs locaux de l'économie circulaire

170
partenaires impliqués sur l'ensemble des projets

40%
structures de l'E.S.S.

17
savoir-faire et expertises différents

NOUS SOMMES UN ACTEUR DES TERRITOIRES

EN **COOPÉRATION** AVEC DES

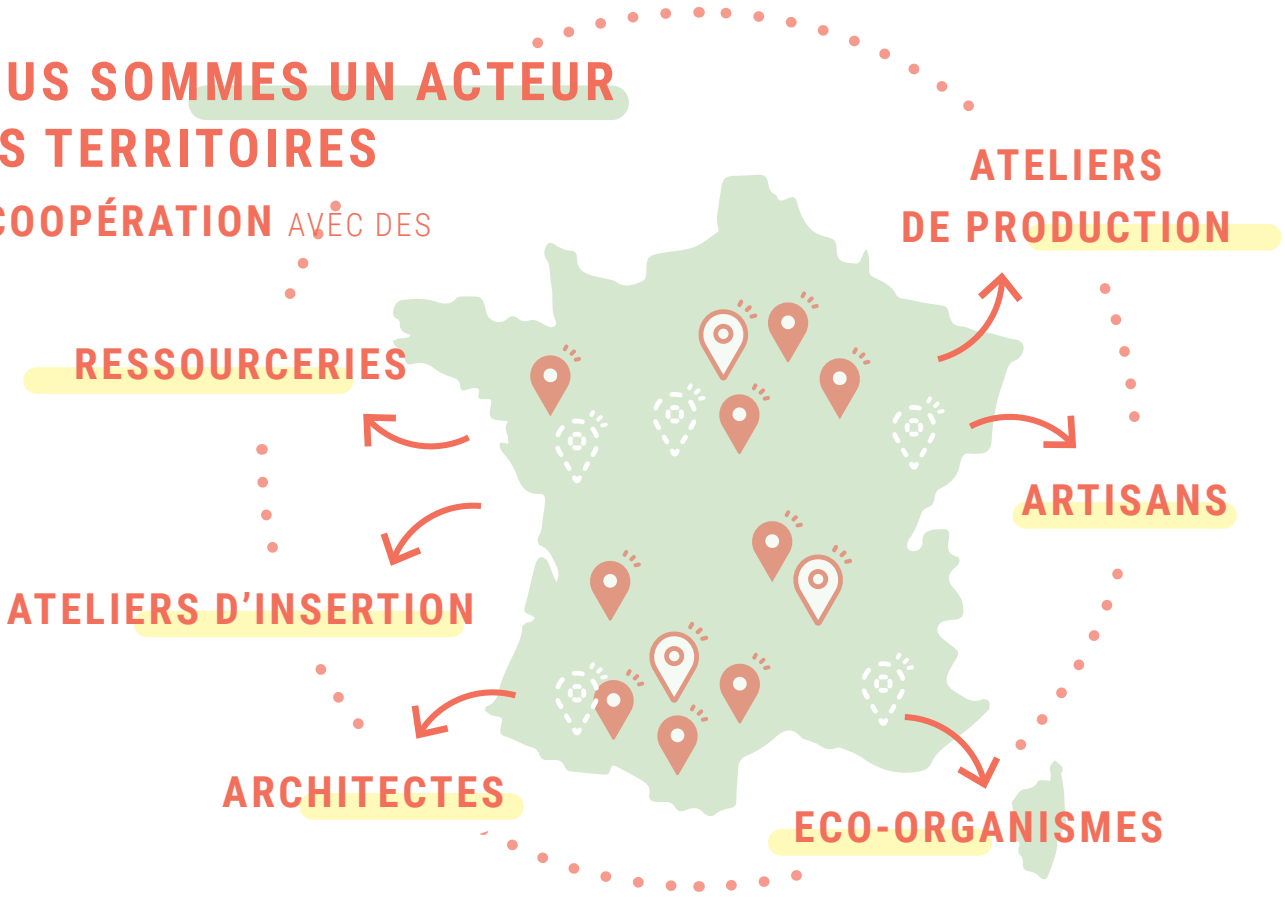

Réaménager

Co-construction et design pour vous accompagner de l'idée jusqu'à la réalisation de votre projet

EXPERTISES

Nous mettons en oeuvre et coordonnons pour chaque projet les expertises nécessaires :

A.M.U, A.M.O, design d'espaces, design de mobilier…

OUTILS

Nous développons des outils numériques pour faciliter les projets et l'expérience client.

Nous sommes aussi partenaire et diffusons les solutions ID Position et Valmob pour inventorier du mobilier et lui donner une seconde vie.

IMPACTS

Nous accompagnons nos clients de A à Z pour mesurer les impacts, créer les outils de valorisation et raconter l'histoire des projets.

A chaque projet, ses objectifs et son bilan d'impacts !

36

Clients

2600

Heures de design sur l'ensemble de l'année

6

Partenaires en moyenne par projet

LES PRINCIPAUX PROJETS 2022

Une biscuiterie et un salon de thé en Ariège

Un centre d'appels à Montpellier

Les bureaux de l'agence à Lyon

Une résidence de 138 logements à Toulouse

La rénovation de résidences dans les Alpes

Deux projets de résidence étudiante à Lyon

NOS PILIERS RSE

ÉCONOMIQUE

Valoriser les territoires et le tissu économique local

ENVIRONNEMENTAL

Prioriser le réemploi et le surcyclage du mobilier et des matières

SOCIAL

Favoriser le travail avec les acteurs de l'Économie Sociale et Solidaire (E.S.S.)

LES CATÉGORIES DE MOBILIER

RÉEMPLOI

SURCYCLAGE

NEUF RESPONSABLE

EN IMAGE & VERBATIM

CLIENTS

LES **3** ÉLÉMENTS* DE **SATISFACTION** QUI RESSORTENT LE PLUS SOUVENT CHEZ NOS CLIENTS :

LE RELATIONNEL

L'IMPACT RSE

L'ATTENTION PORTÉE AU PROJET

« Très bonne expérience. Équipe réactive, à l'écoute, compréhensive. »

_Midi Pyrénées Actives - Maud De Balby

« Bravo à l'équipe qui a monté le mobilier, discret, respect des contraintes et un chantier propre. C'est PRO, c'est RSE, c'est MERCI RENÉ. »

_Agence Régionale Ad'Occ - Marc Bigot

Réponse moyenne de nos clients à

"A quel point vous recommanderiez Merci René ?"

9/10*

« Partenariat enrichissant, Merci René est dans l'action de l'économie circulaire et pas dans le greenwashing. »

_MAIF - Marion Chomel

**Enquête RSE réalisée sur l'ensemble des projets 2022*

EN IMAGE & VERBATIM

PARTENAIRES & ÉQUIPE

« Nous partageons les même valeurs alors forcément, l'expérience a été un succès. »

_Petite nature - GUILLEMAIN Cyril

« Merci René ! c'est beaucoup de collectif, de social et de progrès. J'ai aimé passer du temps avec eux. »

_Alternante - Nasteho Said

« J'ai apprécié cette collaboration et ce partage de connaissances. »

_Action Ricochée - Thomas Alexandra

ÉCOUTE

COLLABORATION

ÉCHANGES

CONFIANCE